

HORARIO GENERAL DEL COLEGIO

- El horario de clase para los alumnos es de 9 h. a 14 h.
- Del 11 al 28 de septiembre y del 12 al 21 de junio el horario de clase para los alumnos será de 9 h. a 13 h.
- A partir de las 9 h. 10 min., los alumnos no entrarán en su aula hasta la siguiente sesión, salvo causa justificada, siendo atendidos por un maestro de apoyo.

HORARIO DE ATENCIÓN A PADRES Y MADRES (DEL 1 DE OCTUBRE AL 7 DE JUNIO)

- Profesores tutores y especialistas: **Con cita previa**, preferentemente de 16:30 h. a 17:30 h. los lunes. La Tutora de 3.º A de E. Primaria atenderá, preferentemente y **con cita previa**, los viernes de 16:30 h. a 17:30 h.
- Equipo directivo: **Con cita previa**, de lunes a viernes de 9:10 h. a 10 h. y los martes, miércoles y jueves de 16:30 h. a 17:30 h. Si no les fuera posible acudir en el horario establecido contacten con el Colegio para concertar la cita.

HORARIO DE ATENCIÓN A ALUMNOS

- Profesores tutores y especialistas: En horario acordado entre alumnos y profesores.
- Equipo directivo: En horario acordado entre alumnos y equipo directivo.

ENTREGA DE NOTAS (FECHAS ESTIMADAS)

- 1.ª EVALUACIÓN : Miércoles, 19 de diciembre a las 14 h.
- 2.ª EVALUACIÓN : Miércoles, 20 de marzo a las 14 h.
- 3.ª EVALUACIÓN : Jueves, 20 de junio a las 13 h.

NUESTROS PRINCIPIOS Y VALORES EDUCATIVOS (Proyecto Educativo de Centro)

De carácter general:

- Promover una **educación integral** que favorezca el desarrollo pleno de la personalidad de nuestros alumnos.
- Desarrollar una **formación sólida y de calidad** que facilite el paso a Secundaria.
- Fomentar el **hábito de la lectura** como instrumento de aprendizaje y disfrute personal.
- Potenciar la **adquisición de valores** para conseguir **personas responsables, solidarias, tolerantes y comprometidas**.
- Educar en respeto y valorar la diversidad cultural** como fuente de enriquecimiento para toda la comunidad escolar.
- Valorar la **implicación de la familia** en el seguimiento escolar del alumno como garantía de éxito escolar.
- Favorecer la **realización de actividades complementarias y extraescolares** orientadas a completar la formación de los alumnos, a favorecer la convivencia y la autonomía personal y como base para el aprovechamiento de su tiempo libre.
- Desarrollar **valores y actitudes positivas** hacia el **Medio Ambiente y la Salud**.
- Fomentar actitudes de **conservación de las instalaciones y materiales del centro**.

De ámbito pedagógico:

- Valorar** la importancia del **orden, presentación y esfuerzo** en el trabajo escolar.
- Fomentar el sentido de la responsabilidad** de los alumnos de acuerdo a sus capacidades.
- Potenciar la **adquisición y el aprendizaje de los contenidos** de las áreas instrumentales.
- Adquirir **hábitos de estudio y trabajo**.
- Facilitar la **coordinación del profesorado que incide en un grupo de alumnos** fomentando estructuras organizativas.
- Impulsar una **pedagogía activa**, basada en las necesidades personales y específicas de cada alumno.
- Fomentar el **deporte y hábitos saludables** como medio de bienestar personal.
- Favorecer la **participación del profesorado en actividades de formación**.

En el ámbito de la convivencia:

- Fomentar el **cumplimiento de las normas de convivencia** que rigen nuestra comunidad educativa.
- Favorecer el desarrollo de **actitudes de solidaridad, tolerancia y respeto a las diferencias de los demás**.
- Valorar la **diversidad cultural** como fuente de enriquecimiento.
- Desarrollar actitudes que promuevan y defiendan la **solución dialogada de los conflictos** que surjan en el centro.

En el ámbito de gestión:

- Implicar a la comunidad educativa en la **participación activa de la gestión del centro a través del Consejo Escolar**.
- Gestionar los recursos económicos** del centro con **claridad y transparencia**.
- Gestionar con eficacia** la adquisición, conservación y mejora de los **espacios y recursos materiales del centro**.

GUÍA DEL CURSO

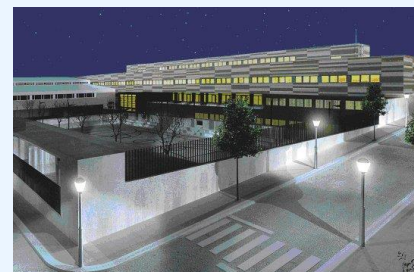

2018 - 2019

(ACTUALIZADA EL 5 DE SEPTIEMBRE DE 2018)

C.E.I.P. “ D.ª AVELINA CORTÁZAR”

C/ Doctor Navarro Díaz, 1.

Tel.:941436955 /Fax: 941438921

Página web: www.colegioalberite.es

e-mail: ceip.avelinacortazar@larioja.edu.es

ALBERITE (La Rioja)

NOTA: ESTA GUÍA SE ACTUALIZARÁ PERIÓDICAMENTE EN LA PÁGINA WEB DEL COLEGIO (DOCUMENTOS)

INTRODUCCIÓN

Esta "GUÍA" tiene por objeto informarles al inicio del nuevo curso escolar 2018-2019 de la organización y funcionamiento de nuestro Colegio, con el fin de establecer unas relaciones fluidas y satisfactorias entre todos los que formamos parte de esta Comunidad Educativa.

EQUIPO DIRECTIVO

| | |
|---------------------------------|---------------------------|
| Director : | José Luis Martínez Nieves |
| Jefa de Estudios : | Ana Ibáñez Gamallo |
| Secretaria : | Graciela Díez Hurtado |

CONSEJO ESCOLAR

| | |
|---------------------------------|---------------------------|
| Presidente : | José Luis Martínez Nieves |
| Jefa de Estudios : | Ana Ibáñez Gamallo |
| Secretaria : | Graciela Díez Hurtado |

| | | |
|---|--------------------------|----------------------------|
| Representantes del Profesorado : | Alicia Martínez Cárdenas | M.ª Cruz Pascual Medrano |
| | Elena Rubio Cayuela | Silvia Benavides Fernández |
| | Antonio Vargas Presa | |

| | | |
|--|----------------------|---------------------------------|
| Representantes de las Familias: | Lidia Ortega Quesada | Montserrat Santo Domingo García |
| | Ángel López Álvarez | M.ª José Leza Ruiz (APA) |

Representante del Ayuntamiento :Daniel Carrillo Muñoz

Representante del Alumnado :

CLAUSTRO DE PROFESORES

| | |
|--|---|
| Tutora de 1.º A de E. Infantil | Judit Vidorreta López |
| Tutora de 2.º A de E. Infantil | Valvanera Benito Ibáñez |
| Tutora de 3.º A de E. Infantil | M.ª Dolores León Álvarez-Cienfuegos |
| Tutora de 1.º A de E. Primaria | María Margarita Arroyo/Miguel Domínguez |
| Tutora de 2.º A de E. Primaria | Alicia Martínez Cárdenas |
| Tutora de 2.º B de E. Primaria | Pilar Salvador González |
| Tutor de 3.º A de E. Primaria | Elena Rubio Cayuela |
| Tutor de 3.º B de E. Primaria | M.ª Cruz Pascual Medrano |
| Tutora de 4.º A de E. Primaria | Sergio Nevot Vilda |
| Tutora de 5.º A de E. Primaria | David Ochagavía Gallego |
| Tutora de 5.º B de E. Primaria y Profesora de Música | Silvia Benavides Fernández |
| Tutor de 6.º A de E. Primaria | Héctor Santacruz Medina |
| Tutora de 6.º B de E. Primaria | Ana María Avellaneda Segura |

| | |
|---|---------------------------------------|
| Profesora de Inglés | María Bengoa Tejada |
| Profesor de Educación Física | Sergio Martínez Guerra |
| Profesor de Educación Física y Director | José Luis Martínez Nieves |
| Profesoras de Pedagogía Terapéutica | Laura Casorrán / Ana Rodríguez-Maimón |
| Profesora de Logopedia | Andrea Crespo Prieto |
| Profesor de Religión | Antonio Vargas Presa |
| Profesora Inglés y Jefa de Estudios | Ana Ibáñez Gamallo |
| Profesora de Inglés y Secretaria | Graciela Díez Hurtado |
| Profesora de Apoyo E. Infantil/ E. Primaria | Olatz Lechuga /Marina Fernández |
| Orientadora: | María Victoria Anadón |
| Enfermera: | Rebeca Merino |
| Ayudante Técnico Educativo: | María Isabel Romeo |

PERSONAL NO DOCENTE

| | |
|---------------------------------|------------------------------|
| Encargadas de la limpieza | Rosario García y Maite Varea |
| Empleado Municipal..... | Santiago Martínez Gómez |

ASOCIACIÓN DE PADRES Y MADRES DE ALUMNOS (TELÉFONO: 618631848 E-MAIL: ampavelina@gmail.com)

| | |
|--|---------------------|
| Presidenta | Laura Moreno Oviedo |
| Vicepresidenta | Mayte Montalvo |
| Secretaria | Raquel Yanguas |
| Vicesecretaria | Judit Larumbe |
| Tesorera | Rebeca Olmos |
| Vicetesorero | Eduardo Sáenz |
| Vocales: Fernando Yanguas, Lorena Retamero, María Benito, Yeiner López, Ana Zorzano, Magda López, Javier Espiño, Pilar Sanz, Félix Peña, Covadonga Pablo, Amparo Abajo, Esther Martínez, María Gil, Sandra Herrero, Lorena Ortiz, Sergio Tudelilla, Mónica Oliván, Víctor Arce, Alexandre Marcel de Belgeone | |

Para más información consultar la página web del Colegio.

CALENDARIO ESCOLAR

VACACIONES :

| |
|--|
| NAVIDAD: Del 24 de diciembre al 7 de enero, ambos inclusive. |
| SEMANA SANTA: Del 18 de al 26 de abril, ambos inclusive. |

DÍAS FESTIVOS :

| | | |
|----------------------------|-----------------------|---------------------|
| Septiembre: Días 6, 7 y 10 | Diciembre: Días 6 y 7 | Junio: Días 10 y 11 |
| Octubre: Día 12 | Marzo: Día 1 | |
| Noviembre: Días 1, 2 y 12 | Mayo: Días 1 y 15 | |

FIN DE CURSO: El final de las clases será el viernes 21 de junio.